

POHLED JIŽNÍ FASÁDA

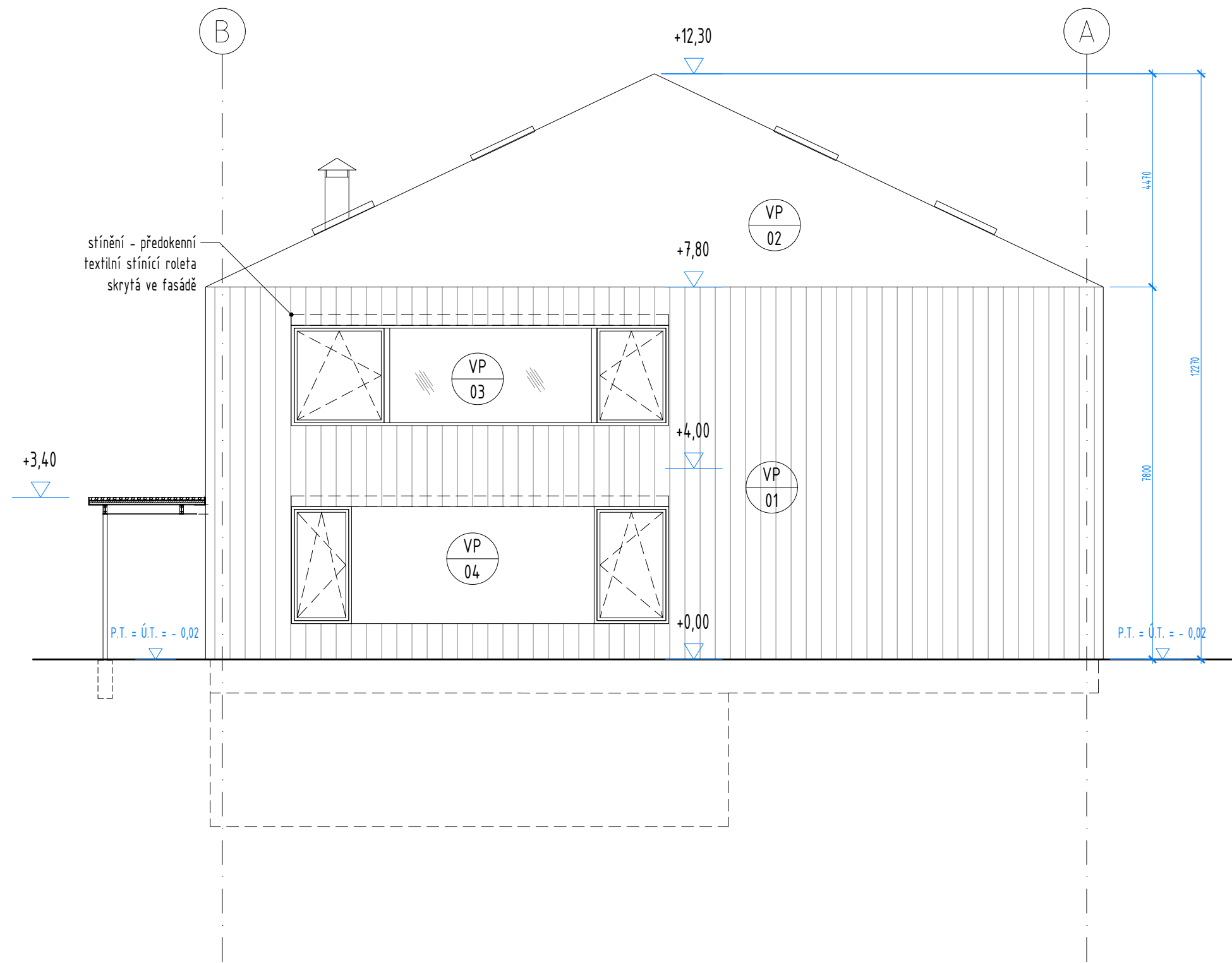

POHLED SEVERNÍ FASÁDA



VNĚJŠÍ POVRCHOVÁ ÚPRAVA

- 01 HLINÍKOVÝ PLECH, COATING COLOR BLUE RAL 5024  
02 HLINÍKOVÁ FALCOVANÁ STŘEŠNÍ KRYTINA COATING COLOR BLUE RAL 50  
03 IZOLAČNÍ TROJSKLO  
04 FASÁDNÍ DESKY RAL 7016

REVIZE		
číslo	datum	popis revize
00	08/23	vydání hrubopisu
01	11/23	zpracování připomínek HZS
02	01/24	vydání čistopisu

±0.000 = 225,00 m.n.m. Balt po vyrovnání

ZODPOVĚDNÝ PROJEKTANT:  Mgr. akad. arch. Pavel Joba	AUTŮŘI: Ing. arch. Tereza Březovská Ing. arch. Jan Hájek Ing. arch. Jakub Havlas Mgr. akad. arch. Pavel Joba	PROJEKTANT ČÁST:	GENERÁLNÍ PROJEKTANT: Atelier M1 architekti s.r.o. Mariátská 1/28 169 00 Praha 6 info@atelierm1.cz		
INVESTOR:	Městská část Praha 5, nám. 14. října 4, 150 22, Praha 5		SOD: 0035/O/OPRI/22 ze dne 12.10.2022		PŘE:  0-5  DUSP
STAVBA:	Nová hala tělocvičny včetně dalších prostor v areálu ZŠ Pod Žvahovem, Pod Žvahovem 463, 150 00 Praha 5-Hlubočepy		POČET PŘE:		
ČÁST:	D.1.1 ASŘ	STAVEBNÍ OBJEKT: S001 – BUDOVA TĚLOCVIČNÝ	DATUM: 08/2023		
ČÍSLO REVIZE:	02	VÝKRES:	MĚRÍTKO:  1:100		
POHLED SEVER, JIH					